



凝聚



凝聚

# 製作後感

水墨畫家：何慧芬 (Elsa)

感謝院牧邀請繪畫畫冊。

自己很享受畫畫的過程，當中經歷到平安喜樂。

祈望你在看畫時，能領會畫中意境，認識愛我們的天父。

書法家：羅玉賢 (Chris)

最初，被林院牧邀請在Elsa所畫的國畫留白處寫上選定的金句，心里裏壓力很大，自知書法功力尚淺，恐怕破壞那精美的圖畫...!感謝神!透過祈禱終於完成所托，願一切榮耀頌讚都歸天父上帝!

畫刊設計：譚文茵 (Mon)

今次真實體驗“愛-凝聚”。起初接到製作這畫冊，沒有太大信心；直至收到姐妹們用愛心畫的畫和字，心裏泛起為神做事的感動。過程裏，天父帶著我從困難中建立無價的信望愛，不斷把一點一點”神的愛”凝聚。現在，我們一起來看看，愛我們的天父，怎樣對你表達“愛”。



願你細味  
畫中意味

九龍醫院基督敎院牧部  
林慧莊院牧

我們愛  
因為神先愛我們

王賢



慧芬





L O V E

L O V E

L O V E

到我這裡來的  
我總不丟棄他

毛貴

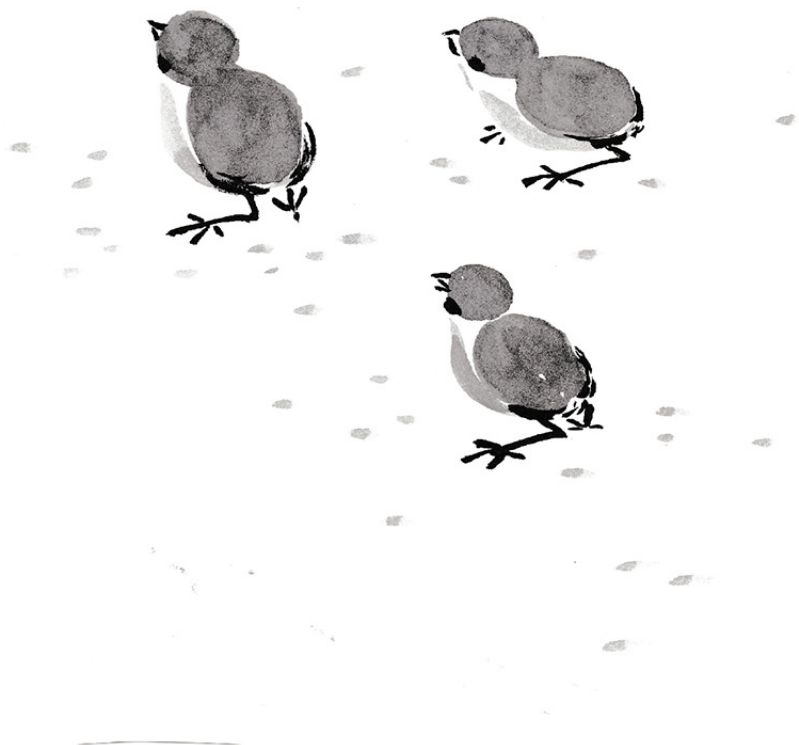

慧芬  
回





耶和華是我的力量  
是我的盾牌  
我心裡倚靠祂  
就得幫助

王賢



王賢





凡勞苦擔重擔的人  
可以到我這裡來  
我就使你們得安息

玉買

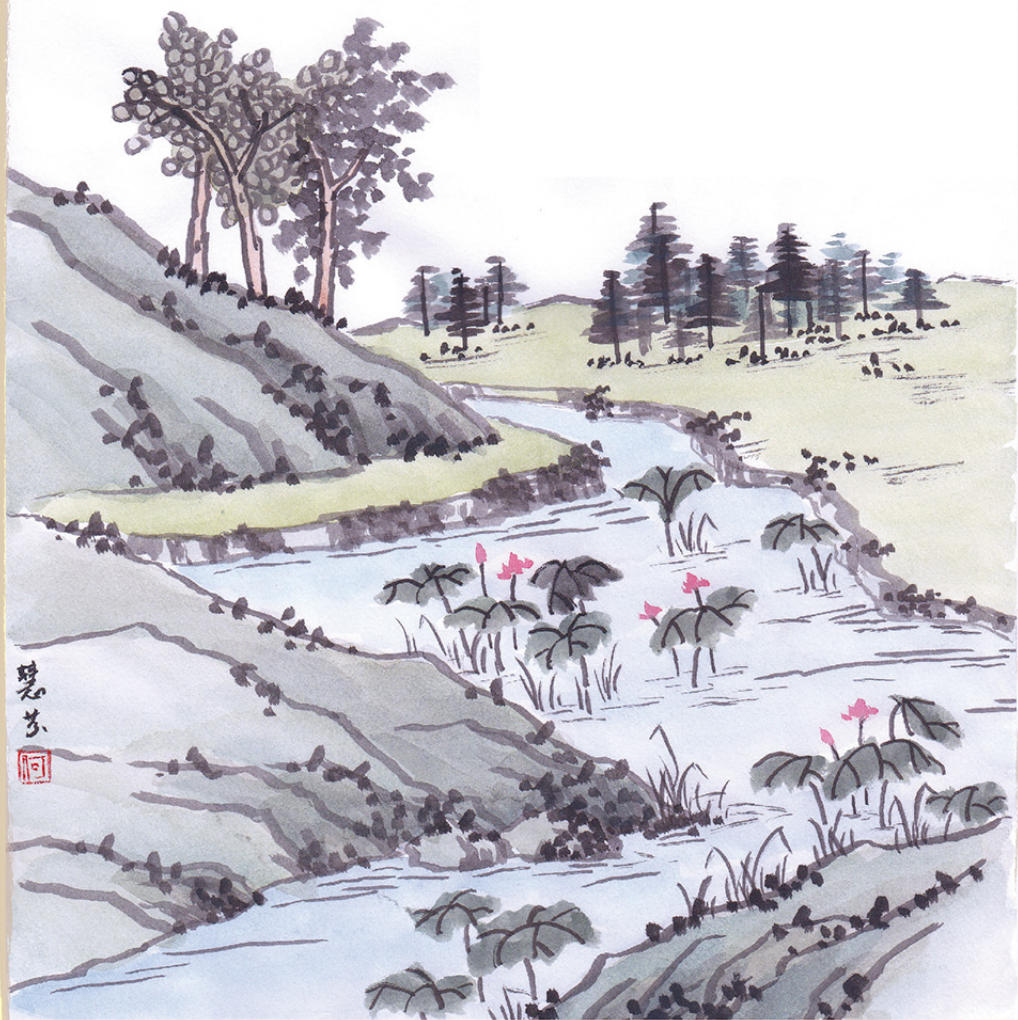

慧芬





因為神賜給我們  
不是膽怯的心  
乃是剛強仁愛  
謹守的心

孟買



慧芬



喜樂的心  
乃是良藥  
憂傷的靈  
使骨枯乾

玉賢



慧芬  
阿





我要向高山舉目  
我的幫助從何來  
我的幫助從  
造天地的  
耶和華而來

王賢

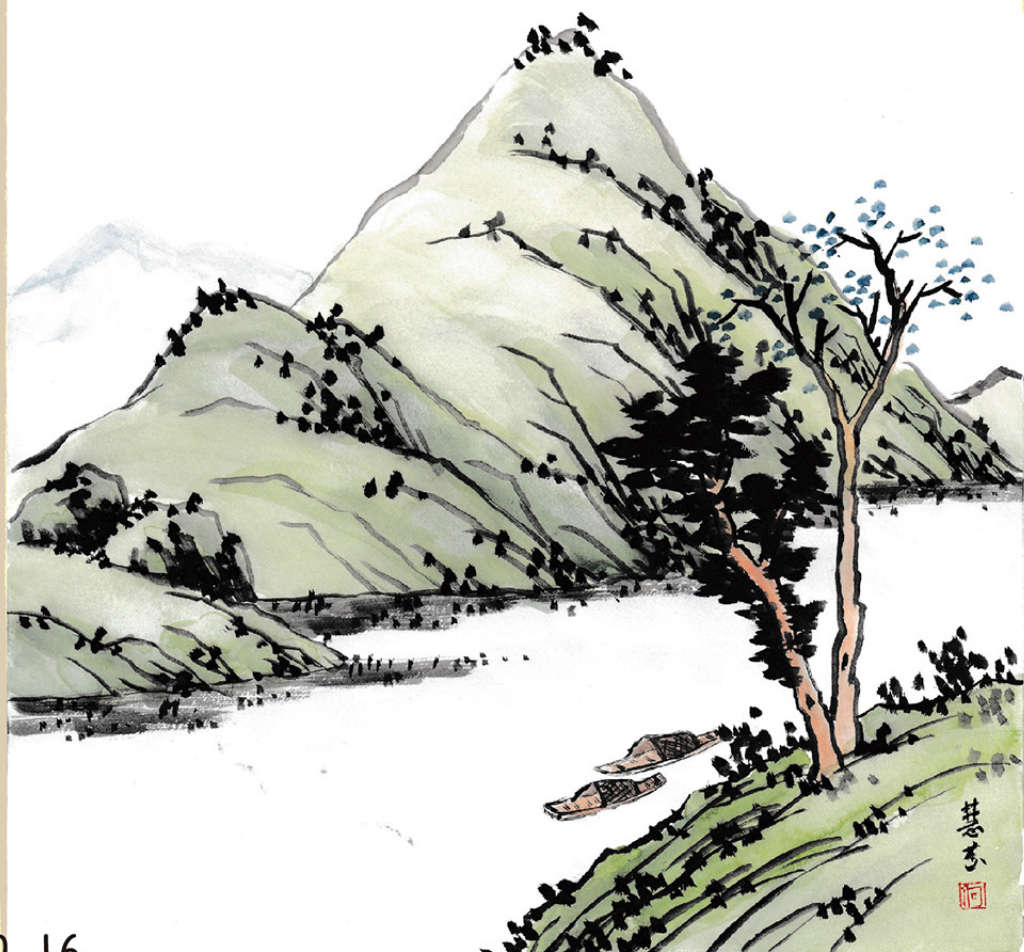

慧  
禾





我以永遠的愛  
愛你  
因此我以慈愛  
吸引你





你們得救  
在乎歸回安息  
你們得力  
在乎平靜安穩



慧芬  
回

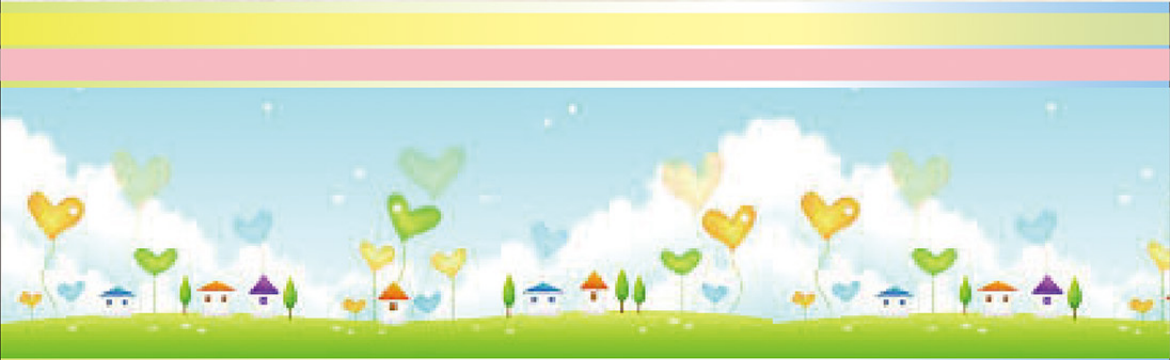
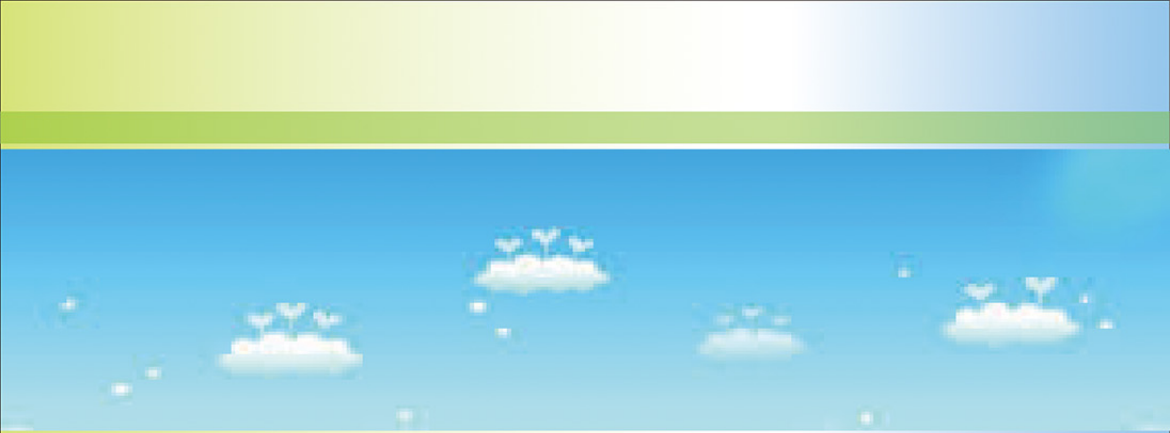

我呼求的日子  
你就應允我鼓勵我  
使我心裏有能力

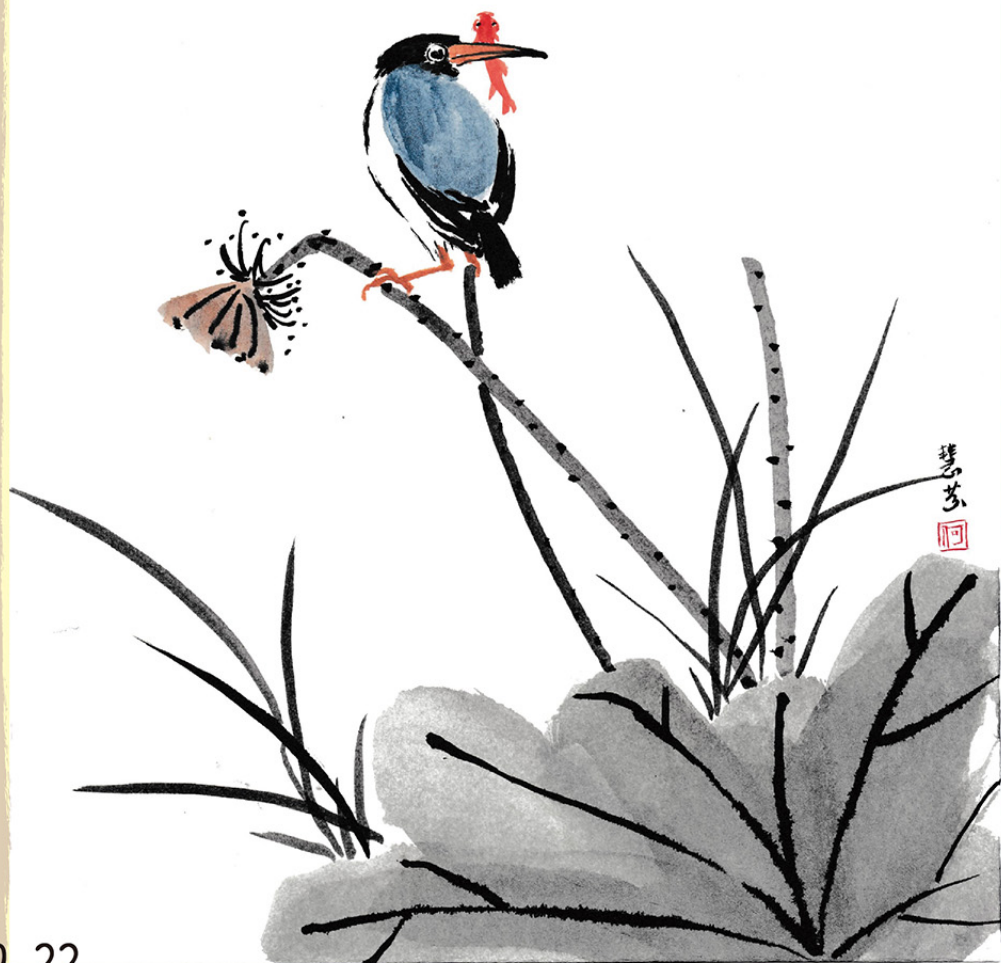





不是我們愛神  
乃是神先愛我們



慧  
芬  
印



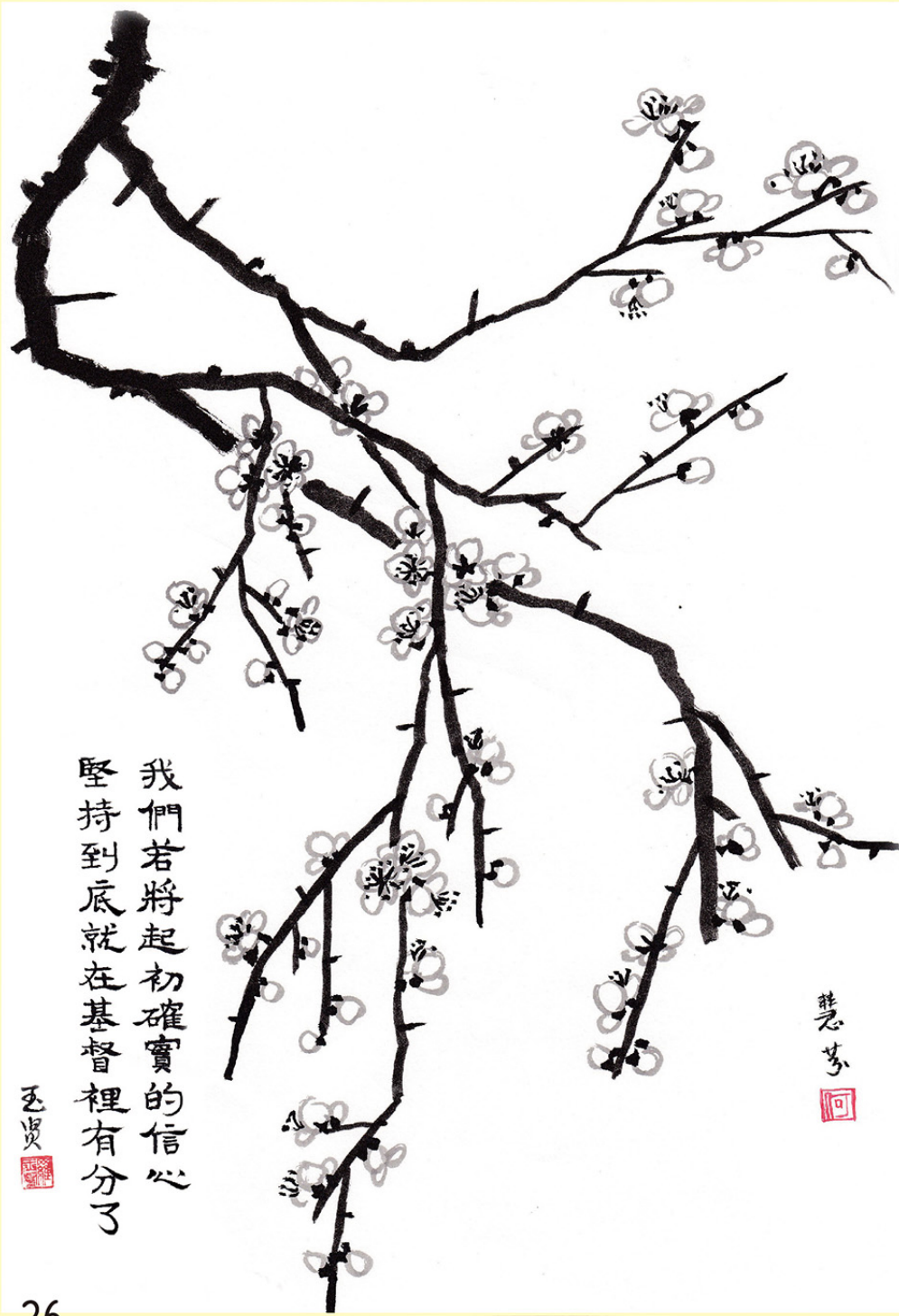

我們若將起初確實的信心  
堅持到底就在基督裡有分了

玉貴

慧芬



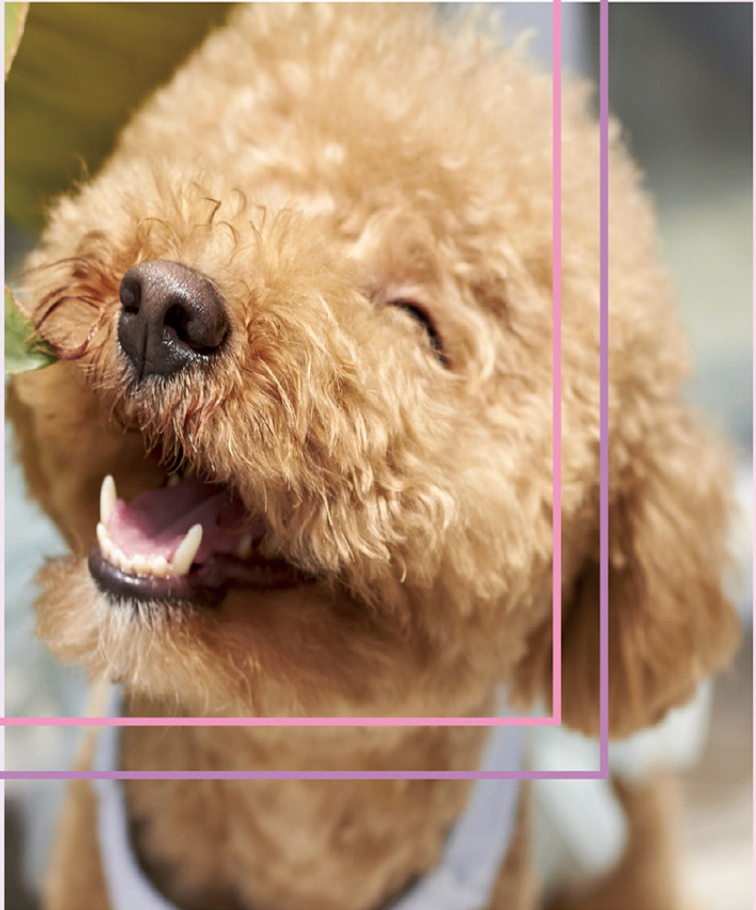

堅心依賴你的  
你必保守他十分平安  
因為他依靠你

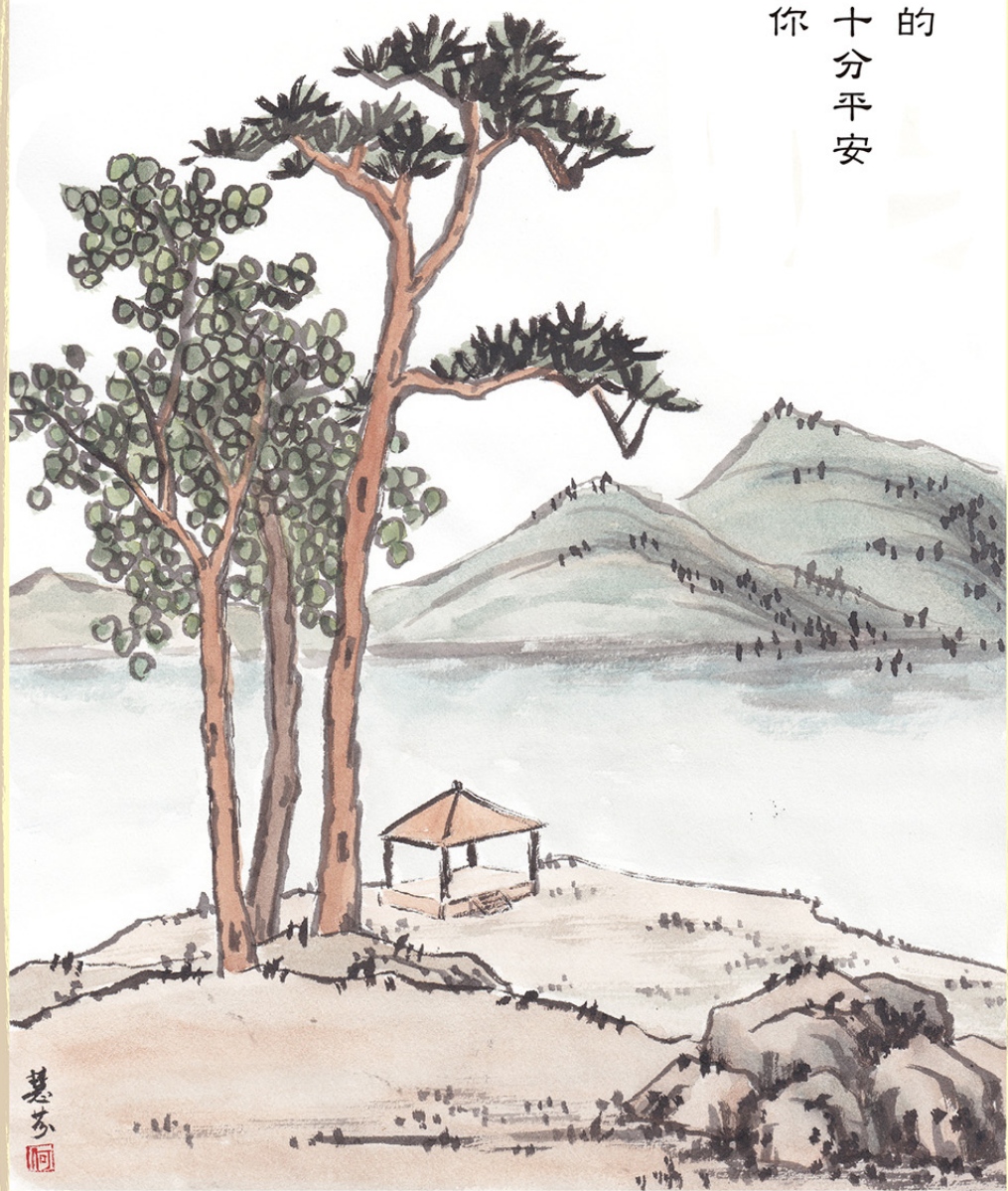

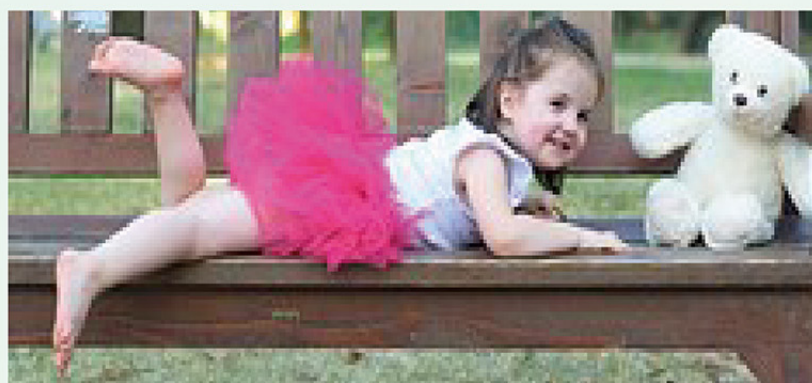

壓傷的蘆葦  
不折斷  
將殘的燈火  
不吹滅  
等祂施行公理  
叫公理得勝

王貫也

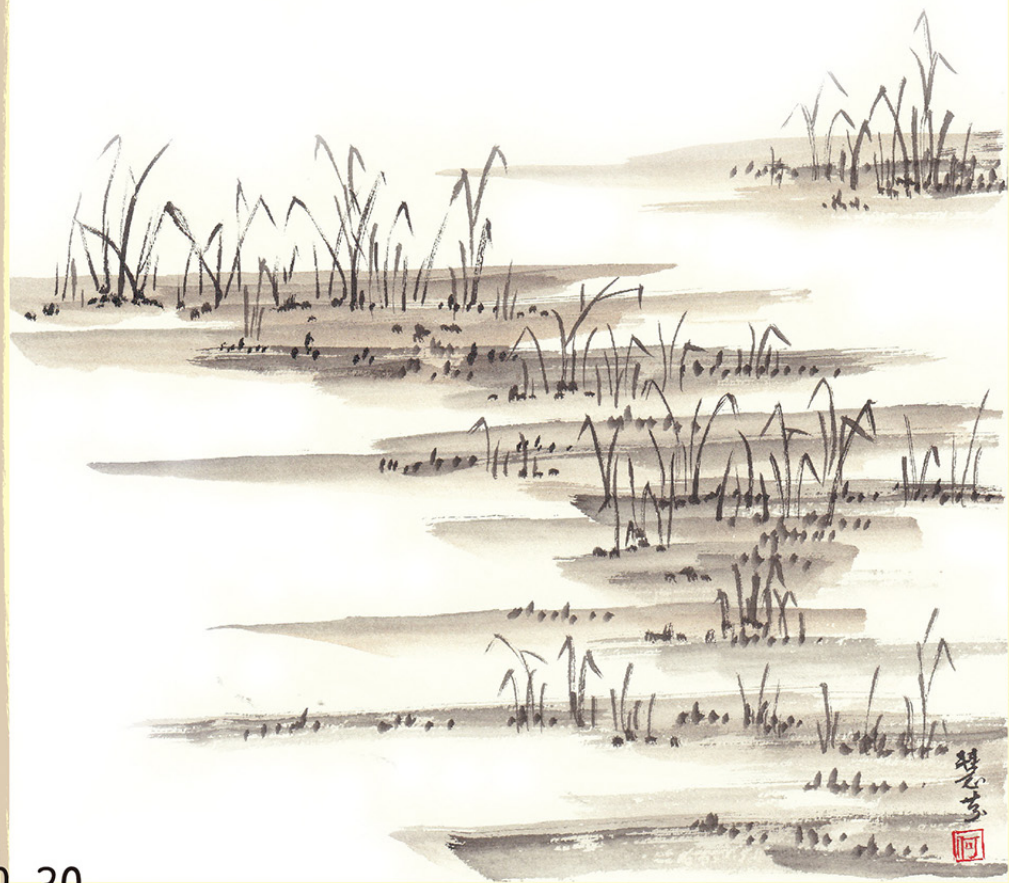

你發現嘛.....

它們出現，有交織，有融匯，也有消逝...

牠全都看顧





耶和華靠近  
傷心的人  
拯救靈性  
痛悔的人

玉賢



慧芬





大山可以挪開  
小山可以遷移  
但我的慈愛  
不離開你

孟賢





祂救贖你的命  
脫離死亡  
以仁愛和慈悲  
為你的冠冕

王賢



慧芬



Forever Love

Forever Love

信就是  
所望之事的實底  
是未見之事的確據

王貞



慧芬



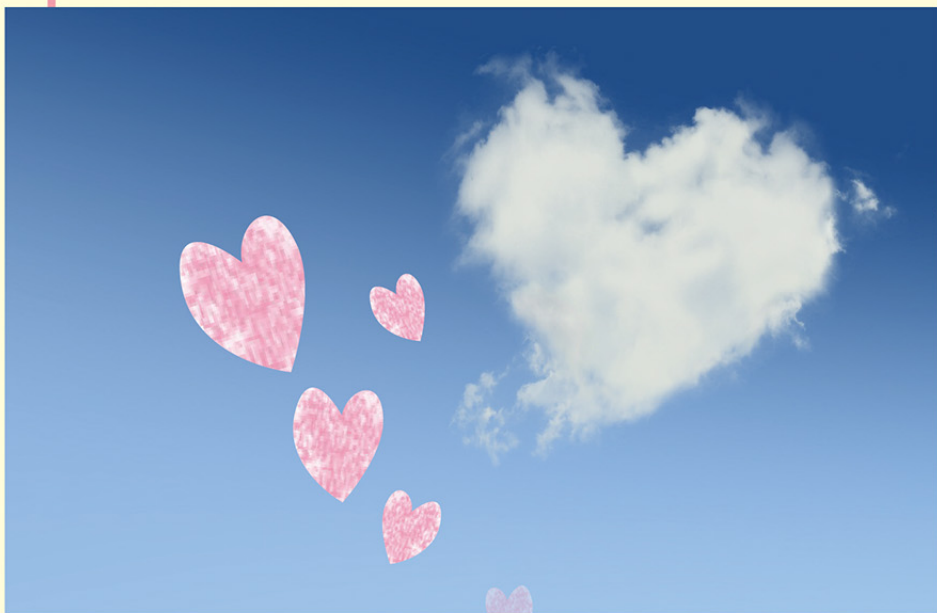



惟有基督在我們作罪人  
的時候為我們死  
神的愛就在此向我們顯明了

王賢



慧  
回



願耶和華賜福  
給你保護你  
願耶和華向你  
仰臉賜你平安

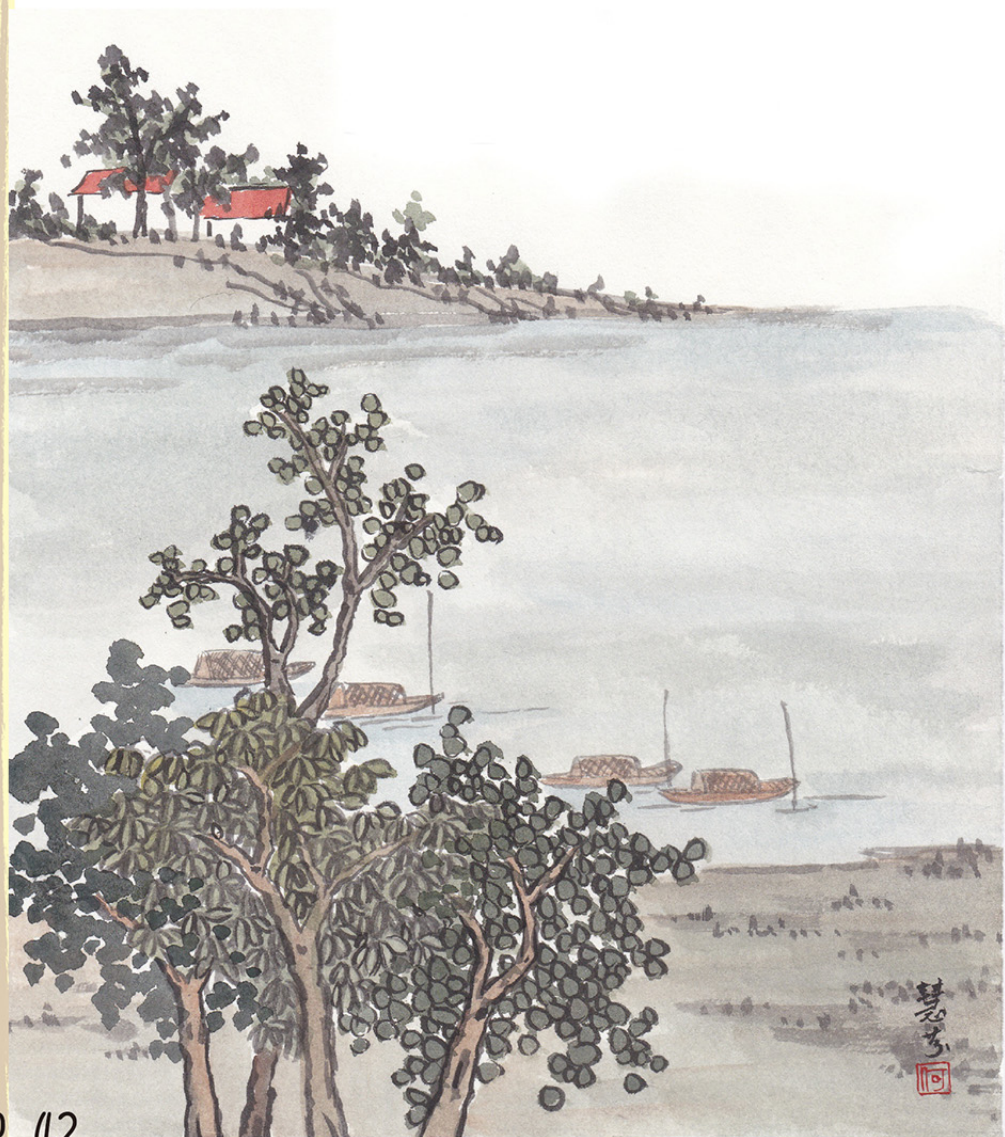

慧  
畫



願你們平安！



出版： 九龍醫院基督教院牧部  
地址： 香港九龍亞皆老街147A號 A座地下G03室  
電話： 3129-6956（院牧室）  
9035-9483（手提電話）  
電郵： [kln@hospitalchap.org.hk](mailto:kln@hospitalchap.org.hk)  
督印人： 林慧莊  
編輯： 譚文茵  
水墨畫家： 何慧芬  
書法家： 羅玉賢  
封面設計： 譚文茵  
版權所有： 九龍醫院基督教院牧部  
版次： 2016年



凝聚